فرآیند ثبت نمایندگی مجاز سازندگان اصلی

تاریخ انتشار : ۹۶/۰۴/۰۱

شرکت پتروشیمی رازی
Razi Petrochemical Co.

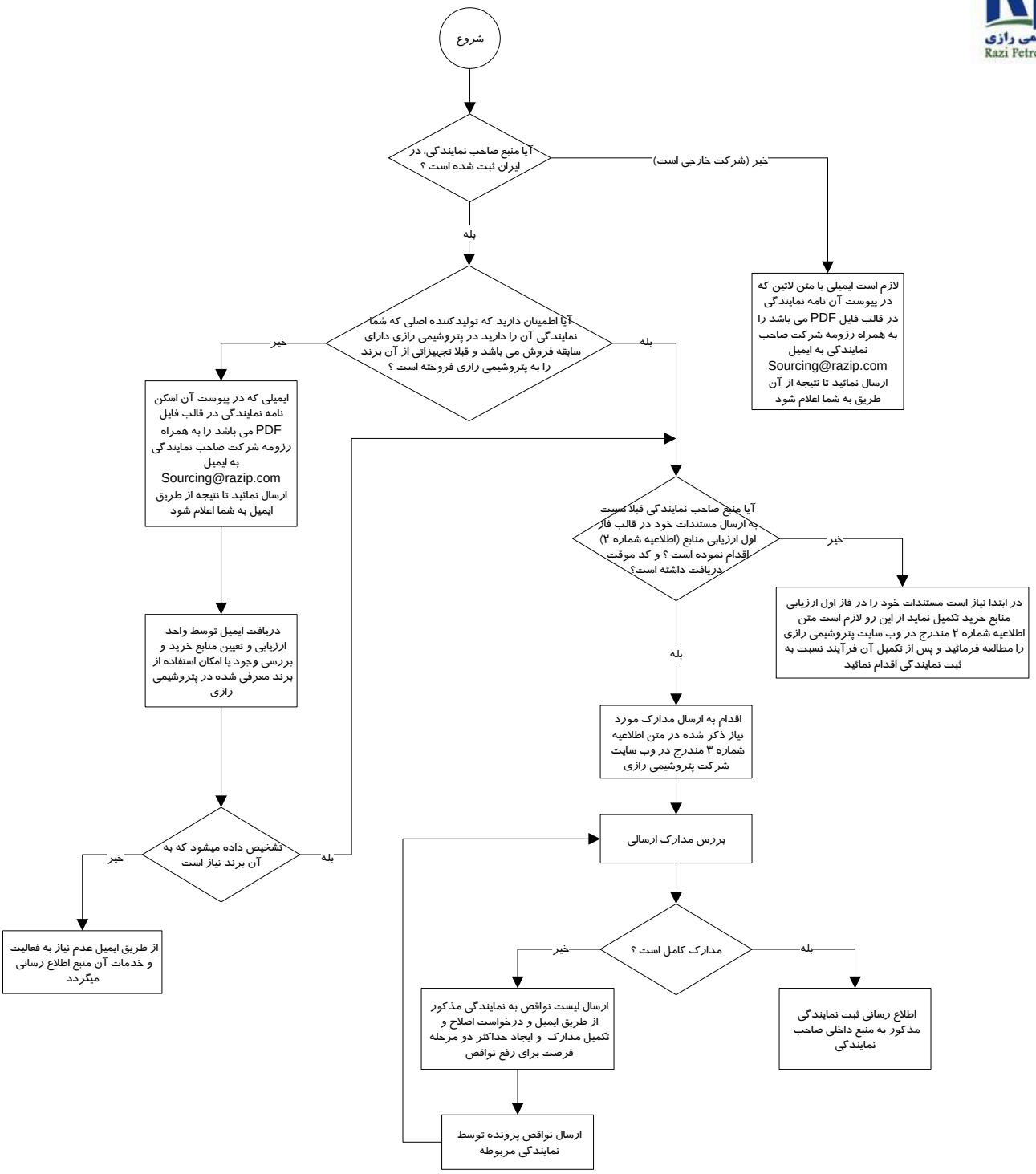

توجه :
منظور از عبارت "نمایندگی" در این فرآیند هر یک از موارد ذیل می باشد :
۱– نمایندگی انحصاری
۲– نمایندگی فروش و خدمات
۳– نمایندگی تجاری
۴– توزیع کنندگان
۵–عاملین رسمی فروش
۶– شعب سازندگان اصلی داخلی یا خارجی

راههای تماس با ما :
Sourcing@razip.com
تلفن ۵۲۲۶۳۲۳۸ -۰۶۱
فکس ۵۲۲۶۲۰۲۱ -۰۶۱